



BRS^{Vet} – Persönlicher Service & partnerschaftliche Begleitung

„Ich brauche jemanden, der unsere Abläufe kennt – nicht nur unser Equipment.“

Verlässlich erreichbar. Persönlich ansprechbar. Technisch auf Augenhöhe.

BRS^{Vet} steht für eine Betreuung, die Ihre Praxis realistisch sieht – nicht idealisiert. Wir wissen, dass zwischen Beratung, Sprechstunde und OP oft wenig Zeit bleibt, um sich „um die Technik zu kümmern“. Deshalb ist es gut, wenn sich jemand darum kümmert, der Sie kennt.

- **Feste Ansprechpartner:innen**, die Ihre Systeme betreuen – und Ihre Abläufe verstehen
- **Schnelle Erreichbarkeit**, auch wenn's mal eng wird
- **Individuelle Lösungen**, nicht vorgefertigte Servicepakete

Was uns wichtig ist:

Sie sollen sich auf Ihr System verlassen können – und auf uns genauso. Deshalb begleiten wir Sie nicht nur zur Inbetriebnahme, sondern bleiben ansprechbar: für Nachfragen, Einweisungen, Wartung oder Weiterentwicklung.

Das ist kein Serviceversprechen. Das ist unser Anspruch.

BRS-Vet heißt: kurze Wege, ehrliche Gespräche, echte Unterstützung.

Testen Sie uns – nicht erst, wenn etwas nicht funktioniert.

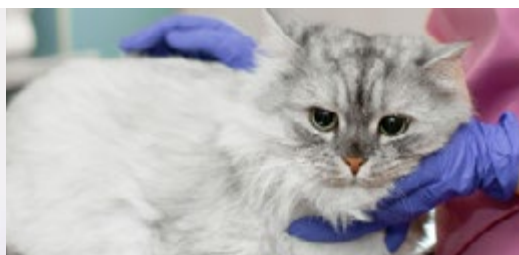



Erfahrung aus der Humanmedizin – für Ihre tierischen Patienten

Weil gute Technik nicht zwischen Mensch und Tier unterscheidet.

Wussten Sie...

... dass der Detektor, den wir heute in Ihrer Kleintierpraxis installieren, ursprünglich für den Einsatz in der Humanmedizin entwickelt wurde?

Unsere Systeme kommen aus der Welt der höchsten medizinischen Standards. Und wir wissen: Tierärzt:innen brauchen dieselbe Qualität – nur anders gedacht.

- Präzise Bilder bei niedriger Dosis
- Intuitive Software für schnelle Entscheidungen
- Positionierungshilfen für tierartspezifische Aufnahmen

Was bleibt? **Verlässlichkeit. Qualität. Und das gute Gefühl, das Richtige zu sehen.**

Schauen Sie selbst: Wir zeigen Ihnen Bildbeispiele & Workflows live.

Hochwertige Gebrauchtgeräte – wirtschaftlich & nachhaltig

Viele Tierärzt:innen arbeiten wirtschaftlich bewusst – ohne auf Qualität verzichten zu wollen. Mit BRS^{Vet} erhalten Sie hochwertige Gebrauchtgeräte aus der Humanmedizin, die voll funktionsfähig, aufbereitet und einsatzbereit sind. Das senkt die Investitionskosten deutlich, ohne Kompromisse bei Bildqualität oder Sicherheit.

Was wir Ihnen bieten:

- Generalüberholte Diagnosesysteme mit geprüfter Technik.
- Nachhaltige Investitionen ohne hohe Anfangskosten.
- Ideal für Praxisgründer:innen, Filialbetriebe oder mobile Einsätze.

Mit BRS^{Vet} sparen Sie Kosten – aber niemals an der Qualität.

Jetzt Budget clever nutzen – fragen Sie unsere geprüften Gebrauchtlösungen an.

Wartung, Reparatur & Leihgeräteservice – zuverlässig betreut

Ein unerwarteter Systemausfall kann Ihren Praxisbetrieb schnell ins Stocken bringen. Mit BRS^{Vet} sorgen Sie vor: Unsere regelmäßigen Wartungen und Systemchecks reduzieren Ausfälle drastisch. Und falls doch etwas passiert? Dann stellen wir unkompliziert Leihgeräte bereit und sind bei Bedarf schnell vor Ort.

Was wir Ihnen bieten:

- Regelmäßige, vorausschauende Wartungsintervalle.
- Flexibler Reparaturservice mit kurzen Reaktionszeiten.
- Leihgerätebereitstellung zur Überbrückung bei Ausfällen.

Mit BRS^{Vet} bleibt Ihre Technik einsatzbereit – Tag für Tag.

Lassen Sie sich nicht überraschen – vereinbaren Sie jetzt Ihren Wartungstermin.



Kompetent. Verlässlich. An Ihrer Seite.

Wenn es um bildgebende Diagnostik in der Tiermedizin geht, ist BRS^{Vet} Ihr erfahrener Partner mit Weitblick.

Wir begleiten Tierärztinnen und Tierärzte seit vielen Jahren mit fundierter Fachkompetenz, technischer Exzellenz und einem besonderen Fokus auf individuelle Beratung.

Unser Anspruch: Lösungen, die nicht nur funktionieren – sondern wirklich passen.

Was uns auszeichnet:

Beratung auf Augenhöhe

Unsere Fachberater:innen kennen die täglichen Abläufe in der tierärztlichen Praxis und beraten Sie individuell – ob bei Neuanschaffung, Systemumstellung oder Erweiterung Ihrer Diagnostik.

Langjährige Erfahrung

BRS ist seit über einem Jahrzehnt erfolgreich in der bildgebenden Diagnostik tätig – mit einem starken Fundament aus der Humanmedizin und dem klaren Blick für die besonderen Anforderungen der Veterinärmedizin.

Technisches Know-how & Flexibilität

Unsere Mitarbeiter:innen sind nicht nur technisch versiert, sondern auch lösungsorientiert, gewissenhaft und zuverlässig. Ob kurzfristige Wartung, akute Reparaturen oder regelmäßige Systempflege – wir sind für Sie da, wenn Sie uns brauchen.

Rundum-Betreuung mit System

Von der ersten Beratung über Installation und Schulung bis hin zur laufenden Betreuung: Wir denken mit, handeln vorausschauend und kümmern uns um Ihre Systeme, damit Sie sich ganz auf Ihre Patienten konzentrieren können.



Unsere Produkte bieten höchste Diagnose-Qualität, Zuverlässigkeit und Bedienfreundlichkeit, um Ihren Alltag in und außerhalb der Praxis zu erleichtern.

ECOray 400 Plus

Leistungsstarkes Röntgensystem mit intelligenter Technologie



- Leistungsstarkes, **stationäres Röntgensystem** (32 kW) mit integriertem Monoblock
- 4-weg **schwimmende Tischplatte** (max. Gewicht 100 kg)
- **Herausnehmbares** Streustrahlenraster (optional)
- 8" LCD Touchscreen
- Hochfrequenztechnik ermöglicht hochwertige, **klare Röntgenbilder**
- **Variabler FFA** und Röntgenquellenrotation ($\pm 90^\circ$) (optional)
- **Generatorsteuerung** per Akquisitionsoftware (optional)
- **Verschiedene Detektoren** implementierbar

meX+ 1417LGW

Kabelloser digitaler Röntgendetektor für universelle Anwendung



- **Kabelloser CsI-Detektor** im 35 x 43 cm Kassettenformat
- **Exzellente Bildqualität** mit bis zu 5 lp/mm Auflösung und niedrigem Rauschen
- **Extrem geringer Dosisbedarf**
- **Hotplug-fähiger, wechselbarer Akku für nahtlosen Betrieb ohne Unterbrechung**
- Ideale **Lösung** für **flexible Anwendungen** in Klinik, Praxis oder Stall
- **WLAN-Betrieb auch ohne Router** möglich (z.B. für **Stall-Anwendung mit BRS-Laptop**)
- **Automatische Belichtungserkennung (AED)** – kompatibel mit jedem Röntgengenerator
- **IP68-Zertifizierung** – staub- und wasserdicht
- **Robust und leicht** (nur 3 kg)
- **Inklusive meX+ Akquisitionsoftware** mit Bildoptimierung & Makros
- **Inkl. DICOM-Paket (DCM-MWL und DCM-Store SCU)**, sowie CD-Erstellung



Kompakt, flexibel, präzise – BRS^{Vet} Bildgebung im Überblick

ME meX+ 100

Tragbarer Generator



- Kompaktes und **tragbares Röntgengerät** für die Veterinärmedizin
- Leicht zu transportieren, daher auch ideal für den mobilen Einsatz in der Kleintierpraxis oder im Stall
- In Kombination mit einem Stativ, auch für den stationären Einsatz in der Praxis geeignet
- **Integriertes Bedienfeld** für einfache Steuerung
- Kompatibel mit **digitalen Detektoren** und **Speicherfoliensystemen**
- **Kombinierbar** mit Tischsystemen wie TKF-2 oder Fahrstativen wie PXMS-2010

ME meX+ CR

Kompaktes Speicherfoliensystem



- **Platzsparendes Speicherfoliensystem**, ideal auch für kleine Untersuchungsräume
- Wandmontage möglich
- Preisgünstige Digitalisierungslösung, auch für kleine Budgets
- Unterstützt verschiedene Speicherfolienformate
- Kompatibel mit nahezu allen vorhandenen Tischen und Röntgenanlagen
- **Kombinierbar** mit meX+ Softwarelösungen

meX+ dentX / meX+ DentalDR

Speicherfolien- und Detektortechnologie für die Dentaldiagnostik



- Ideal für platzsparende, effiziente und hochwertige Dentaldiagnostik
- **Hohe Auflösung:**
21 lp/mm (CR); 20 lp/mm (DR)
- **Schnelle Bildverarbeitung**
- DR-System: Stoßsicherer Detektor mit biegungsicherem Kabel
- CR-System: Integrierter Folieneinzug & Löschfunktion
- Aktive Bildfläche:
DR: 26 x 34 mm
CR-System:
Speicherfoliengrößen 0–4 c
- **DICOM-kompatibel**, integrierbar in gängige Praxissoftware
- **Inklusive benutzerfreundlicher Imaging Software**



Auch dort, wo Ihre Patienten zu Hause sind – im Stall, auf dem Hof oder unterwegs – sind wir für Sie da. Mit unseren mobilen Röntgenlösungen von BRS Brieden bringen wir höchste Bildqualität und zuverlässige Technik direkt dorthin, wo sie gebraucht wird. So bleiben Sie flexibel, ohne Kompromisse bei Präzision und Sicherheit. – **Fragen Sie uns einfach an!**

ME TKF / TKF2

Stationärer Untersuchungstisch



- Hochwertiger Veterinär-Röntgentisch (Modell TKF bzw. TKF-2)
- **4-weg-schwimmende Tischplatte** für flexible Lagerung
- **Optional entnehmbares Streustrahlenraster** für optimale Bildqualität
- **Kompatibel mit analogen Kassetten, CR- und DR-Systemen**
- Optional mit Fixierklemmen oder Dysplasie-Halterungen erweiterbar
- Auch mit höhenverstellbarer Säule und Generatorrotation verfügbar (nur TKF)

meX+ 1717 DTC

Digitaler Röntgendetektor für Gemischtpraxen



- **FOCUS Csl-Technologie** für gestochen scharfe, rauschfreie Bilder
- **Hohe Auflösung:** bis zu **4,6 lp/mm**
- **Extrem geringer Dosisbedarf** durch hohen DQE-Wert
- **Große 43 × 43 cm Aufnahmefläche**
- **Kabelgebundene Datenübertragung (LAN)** für schnelle und stabile Bildübermittlung
- **Staub- & spritzwassergeschützt (IP53)**
- **Intuitive meX+ Software** mit Touchscreen und Positionierungshilfe
- **Inkl. DICOM-Paket (DCM-MWL und DCM-Store SCU)** sowie CD-Erstellung



Schneller zur perfekten Aufnahme mit BRS^{Vet}

Planung



Vorschaubild

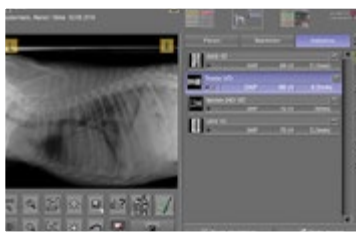

Befundung



Bildmanagement



meX+ Akquisitionsssoftware

Intuitiv. Schnell. Brillant.

Die meX+ Akquisitionsssoftware wurde speziell für die Anforderungen in der Veterinärmedizin entwickelt – ob Kleintiere, Pferde oder Exoten.

Sie bietet eine benutzerfreundliche Oberfläche, durchdachte Automatisierungen und eine exzellente Bildverarbeitung für präzise Diagnosen.

Dank integrierter Positionierungshilfen, schneller Bildanzeige und umfangreicher Funktionen ist sie das Herzstück jeder digitalen Röntgenlösung. Besonders in stressigen Praxissituationen überzeugt sie mit ihrer einfachen Bedienung und Geschwindigkeit.

- **Automatische Bildoptimierung**
für perfekte Aufnahmen in Sekunden
- **Komfortable Touch- oder Mausbedienung**
- **Integrierte Positionierungshilfen**
inkl. Fotos & Videos
- **Knochen und Weichteile in einem Bild** sichtbar
- **Makro-Funktion** für wiederkehrende Untersuchungen
- **Veterinärfunktionen:**
HD-, TPLO-, TTA-, Herzvermessung u.v.m.
- **Mehrsprachig & DICOM-kompatibel**
- **Mobile Bildansicht & Fernsteuerung**
(Smartphone/Tablet)
- **Bilder per CD, E-Mail oder PACS exportierbar**



BRS^{Vet} – Sicher geschützt. Leicht getragen.

Röntgenschutzkleidung

SLF26

Klassische Frontschuttschürze



- **Design:** Einfaches Anlegen über die Schultern, bedeckt den vorderen Körper
- **Material:** Bleigleichwertige Schutzmaterialien
- **Einsatzbereich:** Geeignet für kurze bis mittlere Tragedauer
- **Besonderheiten:** Leichtes Gewicht, einfache Handhabung
- **Standard-Bleigleichwert** 0,35 mm oder 0,50 mm

Röntgenschutzkleidung

SLWS28

Rock und Weste



- **Design:** Bietet Schutz für den Oberkörper, lässt Arme frei
- **Material:** Bleigleichwertige Schutzmaterialien
- **Einsatzbereich:** Ideal für längere Tragezeiten und mobile Anwendungen
- **Besonderheiten:** Bessere Gewichtsverteilung, erhöhter Tragekomfort
- **Standard-Bleigleichwert** 0,35 mm oder 0,50 mm

Röntgenschutzkleidung

Amazone

Rock und Weste



- **Design:** Speziell für Frauen entwickelt, da der Schnitt perfekt auf die weibliche Silhouette abgestimmt ist. Umfassender Schutz auch für Lymphknoten und Axilla
- **Material:** Bleigleichwertige Schutzmaterialien
- **Einsatzbereich:** durch leichte Materialien auch für längere Tragezeiten geeignet
- **Besonderheiten:** Erhöhter Tragekomfort durch anatomische Passform
- **Standard-Bleigleichwert** 0,35 mm oder 0,50 mm



**BRS^{Vet} – Mehr als nur Technik:
Vertrauen in jeder Phase**

Ob Röntgenanlagen, digitale Detektoren oder Softwarelösungen – wir sorgen dafür, dass Ihre Bildgebung reibungslos läuft. Und falls doch einmal etwas nicht rundläuft: Unser technischer Support reagiert schnell, klar und lösungsorientiert.

Beratung. Reparatur. Partnerschaft.

Bei BRS^{Vet} bekommen Sie nicht nur ein Produkt – sondern einen Servicepartner, der langfristig denkt.

Jetzt beraten lassen – ganz unkompliziert!

Sie planen ein neues Diagnosesystem oder möchten Ihre vorhandene Technik auf den neuesten Stand bringen? Wir nehmen uns Zeit für Ihre Fragen und finden gemeinsam die passende Lösung.

Rufen Sie uns an oder schreiben Sie uns:

Fon: +49 212 / 24 09 17 – 17 · vet@brs-radiologie.de

Oder vereinbaren Sie direkt einen unverbindlichen Beratungstermin unter

vet.brs-radiologie.de